

## CRONOGRAMA FÍSICO - FINANCEIRO

PROJETO: POSTO DE SAUDE DA FAMILIA - CHÁ DE TRINTA

MUNICIPIO: CUMARU

ITEM	DISCRIMINAÇÃO DOS SERVIÇOS	VL. TOTAL	Mês 1	Mês 2	Mês 3	Mês 4	Mês 5
1.0	INSTALAÇÕES PROVISÓRIAS	20.191,03	20,191,03 100,00%	-	-	-	-
2.0	SERVIÇOS PRELIMINARES	5.705,79	5.705,79 100,00%	-	-	-	-
3.0	INFRAESTRUTURA	5.117,43	5.117,43 100,00%	-	-	-	-
4.0	ALVENARIA	1.047,23	1.047,23 100,00%	-	-	-	-
5.0	COBERTURA	7.693,89	-	3.846,94 50,00%	3.846,94 50,00%	-	-
6.0	ESQUADRIAS	14.812,61	-	3.703,15 25,00%	3.703,15 25,00%	3.703,15 25,00%	3.703,15 25,00%
7.0	PISO	7.708,37	-	-	3.854,18 50,00%	3.854,18 50,00%	-
8.0	REVESTIMENTO	14.848,58	-	-	5.939,43 40,00%	5.939,43 40,00%	2.969,72 20,00%
9.0	TETO	2.967,58	-	-	2.967,58 100,00%	-	-
10.0	PINTURA	3.135,69	-	-	-	1.567,85 50,00%	1.567,85 50,00%
11.0	INSTALAÇÕES ELETRICAS/DADOS E VOZ	9.171,15	-	-	-	3.668,46 40,00%	5.502,69 60,00%
12.0	INSTALAÇÕES HIDROSSANITÁRIAS(REDES DE ÁGUA, ESGOTO E ÁGUAS PLUVIAIS)	4.004,13	-	4.004,13 100,00%	-	-	-
13.0	APARELHOS, METAIS E BANCAS	3.566,34	-	-	-	713,27 20,00%	2.853,07 80,00%
14.0	DIVERSOS	3.105,69	-	-	-	-	3.105,69 100,00%
<b>TOTAL</b>		<b>103.075,52</b>	<b>32.061,48</b>	<b>11.554,23</b>	<b>20.311,29</b>	<b>19.446,35</b>	<b>19.702,17</b>

Kleber Ribeiro Torres Felgas  
 Engenheiro Civil  
 CREA 027118-D-PE

Cronograma Acumulado	31,10%	42,31%	62,02%	80,89%	100,00%
----------------------	--------	--------	--------	--------	---------

  
Kleber Vinícius Telles  
Engenharia Civil  
CREA 027035-D-PE



Chã dos Carr

219

km-3

325

km-2.2

Mulung

325

Camarada

Rch. da Poroca

km-23.5

060

km-3.5

km-3

324

Sa. da Cachoeira

Serra da

Chã de Trinta

km-2.10

104

104

km-0.9

Acude Chã de Trinta

km-22.7



PREFEITURA MUNICIPAL DE CUMARU - PE

CERRA/LIBRO PROPOSTA PARA REFORMA DO POSTO DE SAÚDE DA FAMÍLIA - PSF - CHÁ DE TRINTA	
LOCAL: SITIO RIACHO DE CHÁ DE TRINTA, CUMARU - PE	PROPRIETÁRIO: PREFEITURA MUNICIPAL DE CUMARU SECRETARIA DE SAÚDE
ETAPA: PROJETO BÁSICO DE ARQUITETURA	
CONTÉUDO: PLANTA DE SITUAÇÃO	
ARQUITETA: MAIZA NERI PEREIRA - CAU: A52133-7	DATA: JUNHO /2017
ARQUIVO CAD: PSF CHÁ DE TRINTA_CUMARU_JUNHO_2017	ESCALA: 1:5000



FRANCA

01/11

Kleber Vilma Bavao Telles  
Engenheiro Civil  
CREA 027113-0/PE

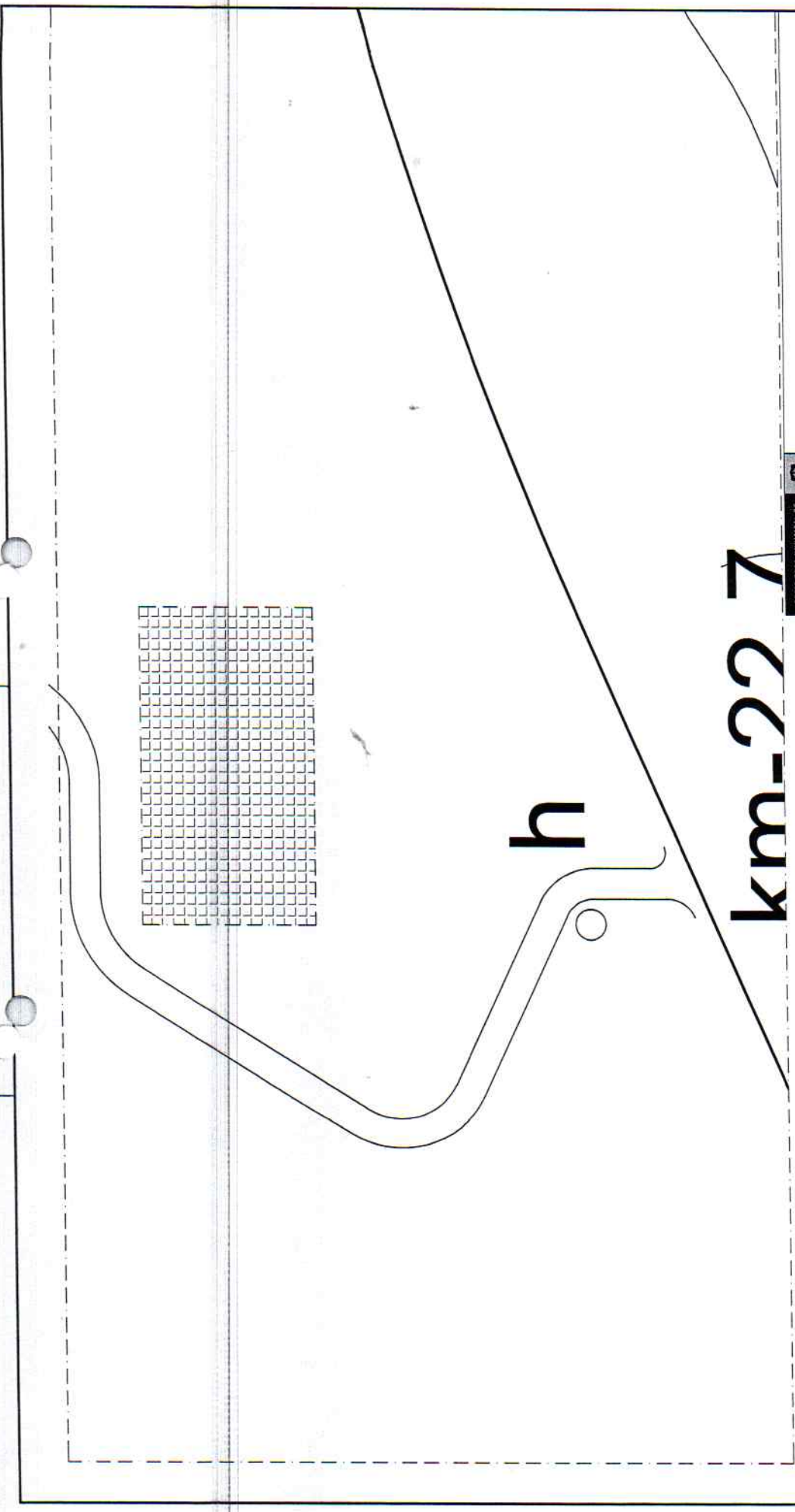

**PREFEITURA MUNICIPAL DE CUMARU - PE**

**PROPOSTA PARA REFORMA DO POSTO DE SAÚDE DA FAMÍLIA - PSF - CHÁ DE TRINTA**

**LOCAL:** SÍTIO CHÁ DE TRINTA, CUMARU - PE

**PROPRIETÁRIO:** PREFEITURA MUNICIPAL DE CUMARU SECRETARIA DE SAÚDE

**EMPRESA:** PROJETO BÁSICO DE ARQUITETURA

**CONTÉUDO:** PLANTA DE LOCALIZAÇÃO

**ÁREA COBERTA:**



11.999764375 - 1.53.397457432  
 maizameri@maizameri.com.br  
 (55) 31.999764375  
 PRANCHAS

**DATA:** JUNHO /2017

**ESCALA:** 1:250

**ARQUITETA:** MAIZA MERI PEREIRA - CAU: A52133-7

**ARQUIVO CAD:** PSF CHÁ DE TRINTA\_CUMARU\_JUNHO\_2017

**Kleber Viana Martins Telles**  
 Engenheiro Civil  
 CREA 027118/D-PE

**02/11**



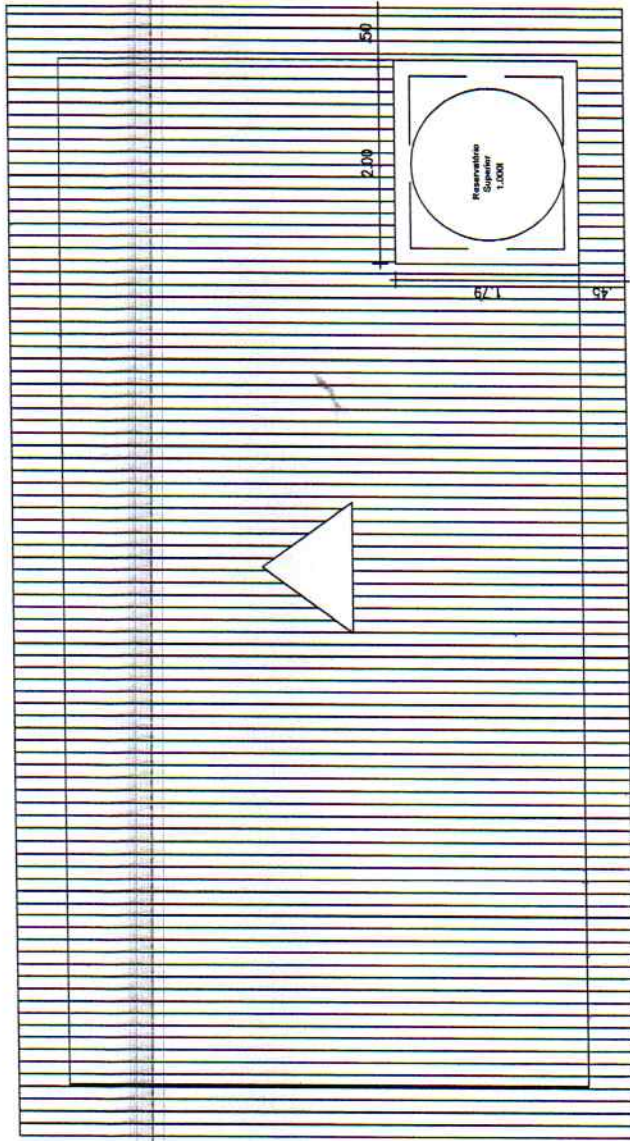

**PLANTA BAIXA USF CHÃ DE TRINTA**  
 LEVANTAMENTO MN ARQUITETURA  
 ÁREA DE COBERTA 66,02M<sup>2</sup>  
 ESC. 1/50

**OBSERVAÇÕES GERAIS**

- A. Proceder revisão em toda parte elétrica e hidráulica;
- B. Proceder revisão em toda coberta, substituir telhas cerâmicas e madeiramentos danificados com reaproveitamento de 50%;
- C. Fazer melhorias no local onde está instalado a caixa d'água de 1000l na área superior do VVC e fazer local para instalação de caixa de 5000l semi enterrada;
- D. Todas as medidas estão em metro e deverão ser conferidas no local;
- E. Rampar pequenos desníveis internos (≈8,33%);
- F. Instalar bomba d'água para auxiliar no fluxo da água de uma caixa para a outra.

**Kleber Viana Augusto Telles**  
 Engenheiro Civil  
 CREA 027115-D-PE



**PREFEITURA MUNICIPAL DE CUMARU - PE**

OBRAS / USF: PROPOSTA PARA REFORMA DO POSTO DE SAÚDE DA FAMÍLIA - PSF - SÍTIO CHÃ DE TRINTA		PROPRIETÁRIO: PREFEITURA MUNICIPAL DE CUMARU SECRETARIA DE SAÚDE	
LOCAL: SÍTIO CHÃ DE TRINTA, CUMARU - PE		PROJETO BÁSICO DE ARQUITETURA	
ETAPA: PROJETO BÁSICO DE ARQUITETURA		CONTEÚDO: PLANTA DE COBERTA	
ÁREA COBERTA: 66,20		DATA: JUNHO /2017	
ARQUITETA: MAIZA NERI PEREIRA - CAU: A52133-7		ESCALA: 1:50	
ARQUIVOU-SE: PSF CHÃ DE TRINTA_CUMARU_JUNHO_2017		PRMOPRCA: 03/11	



Criação e desenvolvimento de projetos arquitetônicos e urbanísticos.  
 Rua: ...  
 CEP: ...

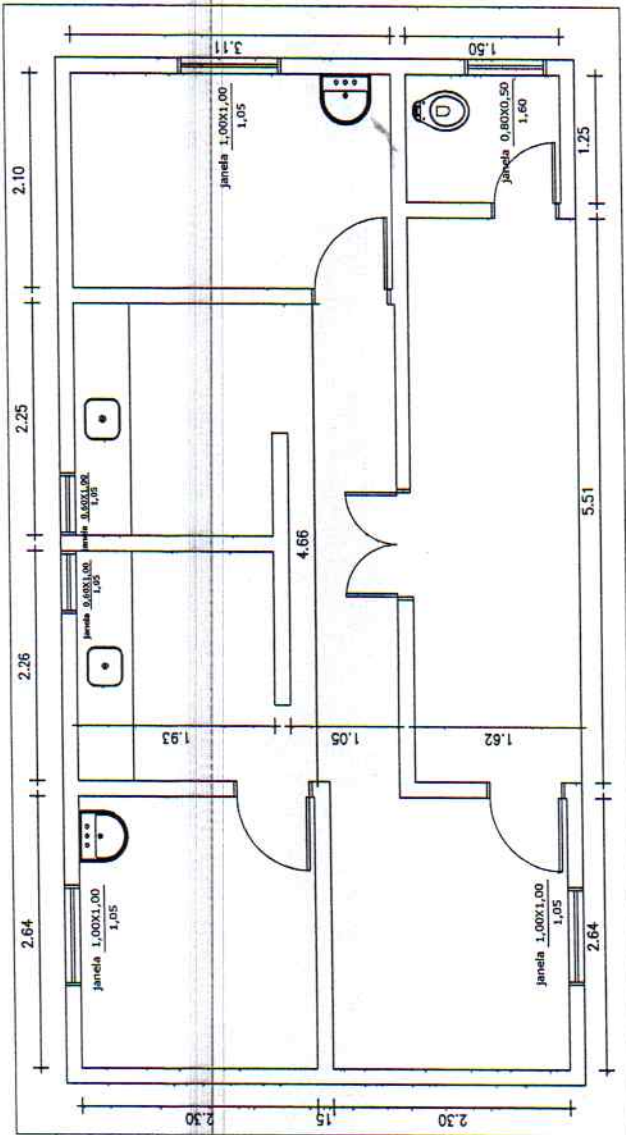

**PLANTA BAIXA USF CHÃ DE TRINTA**  
 LEVANTAMENTO MN ARQUITRURA  
 ÁREA CONSTRUÍDA 50,52M<sup>2</sup>  
 ÁREA DE COBERTA 66,02M<sup>2</sup>  
 ESC. 1/50

Kleber Viana  **Roberto Telles**  
 Engenheiro Civil  
 CREA 027145-D-PE



**PREFEITURA MUNICIPAL DE CUMARU - PE**

COMÉRCIO: PROPOSTA PARA REFORMA DO POSTO DE SAÚDE DA FAMÍLIA - PSF - CHÃ DE TRINTA

LOCAL: SÍTIO CHÃ DE TRINTA, CUMARU - PE  
 PROPRIETÁRIO: PREFEITURA MUNICIPAL DE CUMARU SECRETARIA DE SAÚDE

ETAPA: PROJETO BÁSICO DE ARQUITETURA

CONTEÚDO: PLANTA BAIXA  
 ÁREA CONSTRUÍDA: 50,52m<sup>2</sup>  
 ARQUITETA:

DATA: JUNHO /2017

PROJETO CAD: MAIZA NERI PEREIRA - CAU: AS2133-7  
 ESCALA: 1:50  
 PSF CHÃ DE TRINTA\_CUMARU\_JUNHO\_2017



Rua Manoel de Barros, nº 100, Jd. Santa Helena, Cumaru - PE  
 CEP: 53.100-750, Fone: (51) 36762783

PRONCHA

04/11



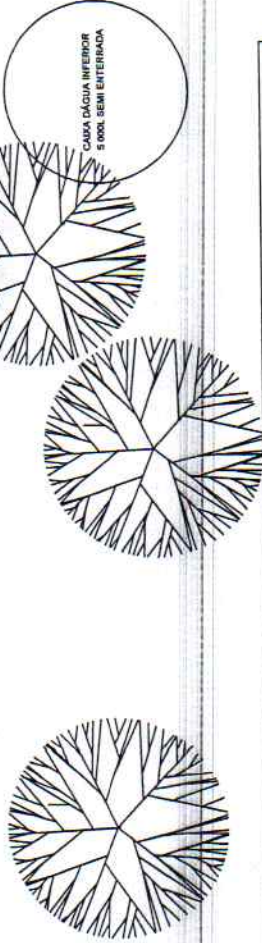

CASA D'ÁGUA INFERIOR  
5.000L SEMI ENTERRADA

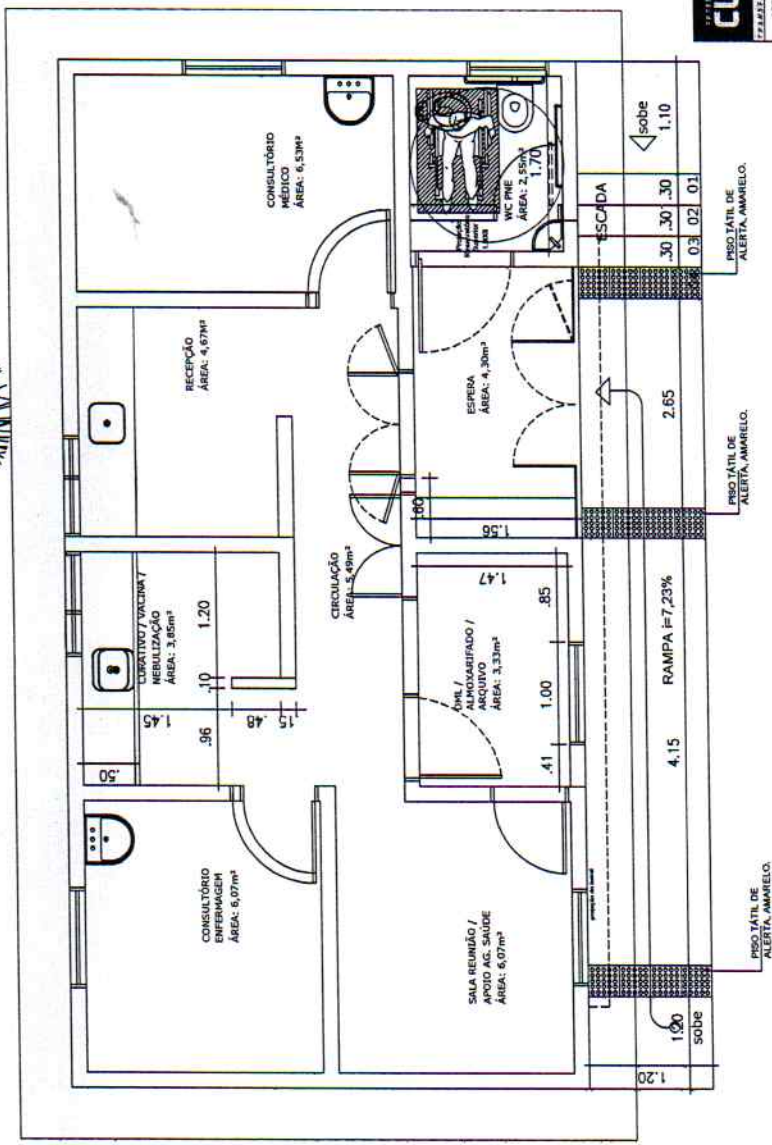

**LEGENDA DE REFORMA**

- A DEMOLIR
- A CONSTRUIR
- EXISTENTE



**PREFEITURA MUNICIPAL DE CUMARU - PE**

OBJETIVO: PROPOSTA PARA REFORMA DO POSTO DE SAÚDE DA FAMÍLIA - PSF - CHÁ DE TRINTA	PROPRIETÁRIO: PREFEITURA MUNICIPAL DE CUMARU SECRETARIA DE SAÚDE
LOCAL: SITIO CHÁ DE TRINTA, CUMARU - PE	ETAPA: PROJETO BÁSICO DE ARQUITETURA
CONTEÚDO: PLANTA DE RECUPERAÇÃO	
ARQUITETA: MAIZA NERI PEREIRA - CAU: A52133-7	DATA: JUNHO /2017
ARQUIVO CAD: PSF CHÁ DE TRINTA_CUMARU_JUNHO_2017	ESCALA: 1:50

**PLANTA BAIXA USF CHÁ DE TRINTA**  
ESC. 1/50

**Maiza Neri Pereira Telles**  
Engenheira Civil  
CREA 027115/D-PE



arquitetura  
Rua...  
Tel: (51) 33737142  
Fax: (51) 33737142

PRANCA:

**05/11**

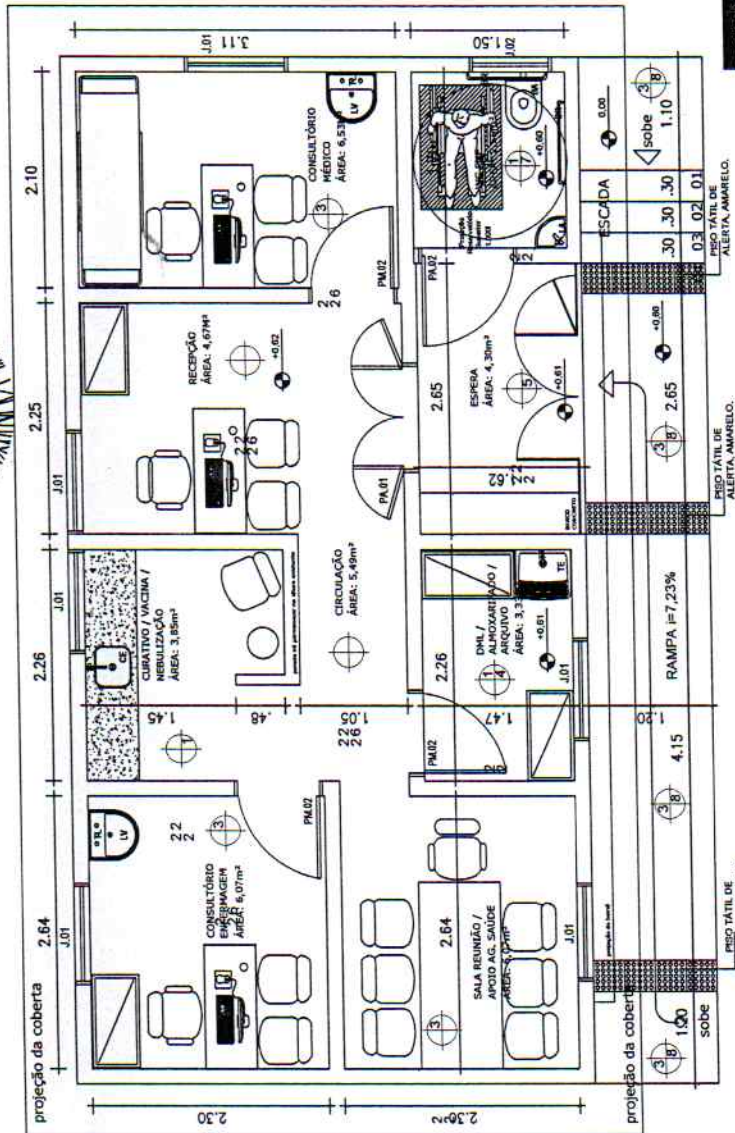
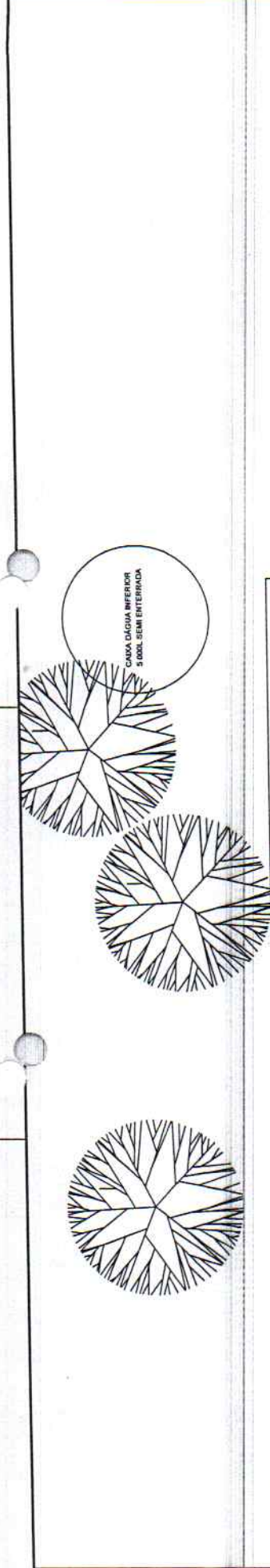

PLANTA BAIXA USF CHÃ DE TRINTA  
ESC. 1/50



**PREFEITURA MUNICIPAL DE CUMARU - PE**

OBRA/USO: PROPOSTA PARA REFORMA DO POSTO DE SAÚDE DA FAMÍLIA - PSF - CHÃ DE TRINTA		
LOCAL: SÍTIO CHÃ DE TRINTA, CUMARU - PE		
PROJETO BÁSICO DE ARQUITETURA		
CONTEÚDO: PLANTA LAYOUT		
ÁREA CONSTRUTIVA: 50,52m²		
ARQUITETA		
DATA: JUNHO /2017	PROJETO:	
ESCALA: 1:50	CLIENTE:	
MAÍZA NERI PEREIRA - CAU: AS21337		
PSF CHÃ DE TRINTA_CUMARU_JUNHO_2017		

**Maíza Neri Pereira Telles**  
 Engenheira Civil  
 CREA 027116-D-PE



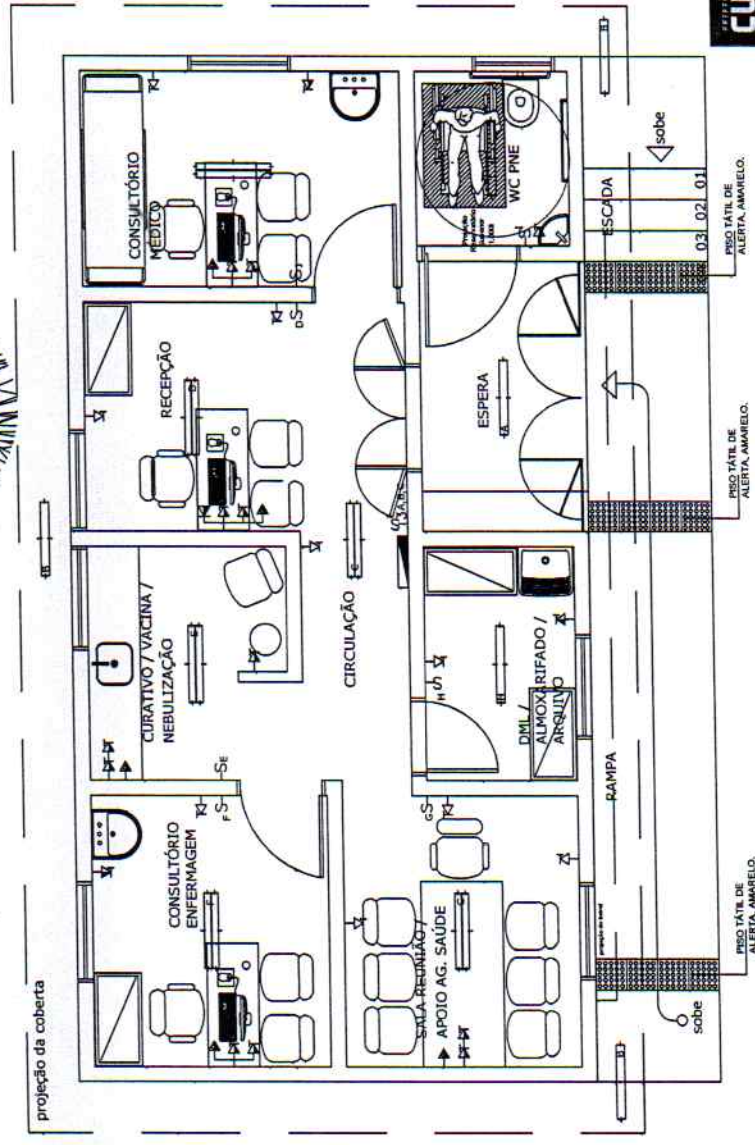

**PLANTA BAIXA USF CHÃ DE TRINTA**  
**PONTOS ELÉTRICOS**  
**ESC. 1/50**



**PREFEITURA MUNICIPAL DE CUMARU - PE**

OBRA/USO:	PROPOSTA PARA REFORMA DO POSTO DE SAÚDE DA FAMÍLIA - PSF - CHÃ DE TRINTA
PROPRIETÁRIO:	PREFEITURA MUNICIPAL DE CUMARU SECRETARIA DE SAÚDE
LOCAL:	SITO CHÃ DE TRINTA, CUMARU - PE
ETAPA:	PROJETO BÁSICO DE ARQUITETURA
CONTEÚDO:	PLANTA ELÉTRICA
ÁREA COBERTURA:	
ARQUITETA:	MAIZA NERI PEREIRA - CAU: A52133-7
ARQUIVO CAD:	PSF CHÃ DE TRINTA_CUMARU_JUNHO_2017
DATA:	JUNHO /2017
ESCALA:	1:50

**ARQUITETURA**

MAIZA NERI PEREIRA  
 Rua: ...  
 ...

**07/11**

**Kleber Viana Machado Telles**  
 Engenheiro Civil  
 CREA-027113-D-PE

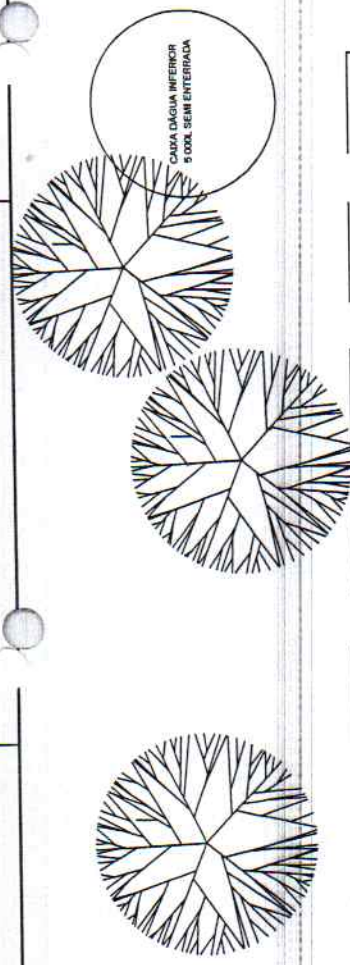

CASA DA GUA INFERIOR  
5.000L SEM ENTERRADA

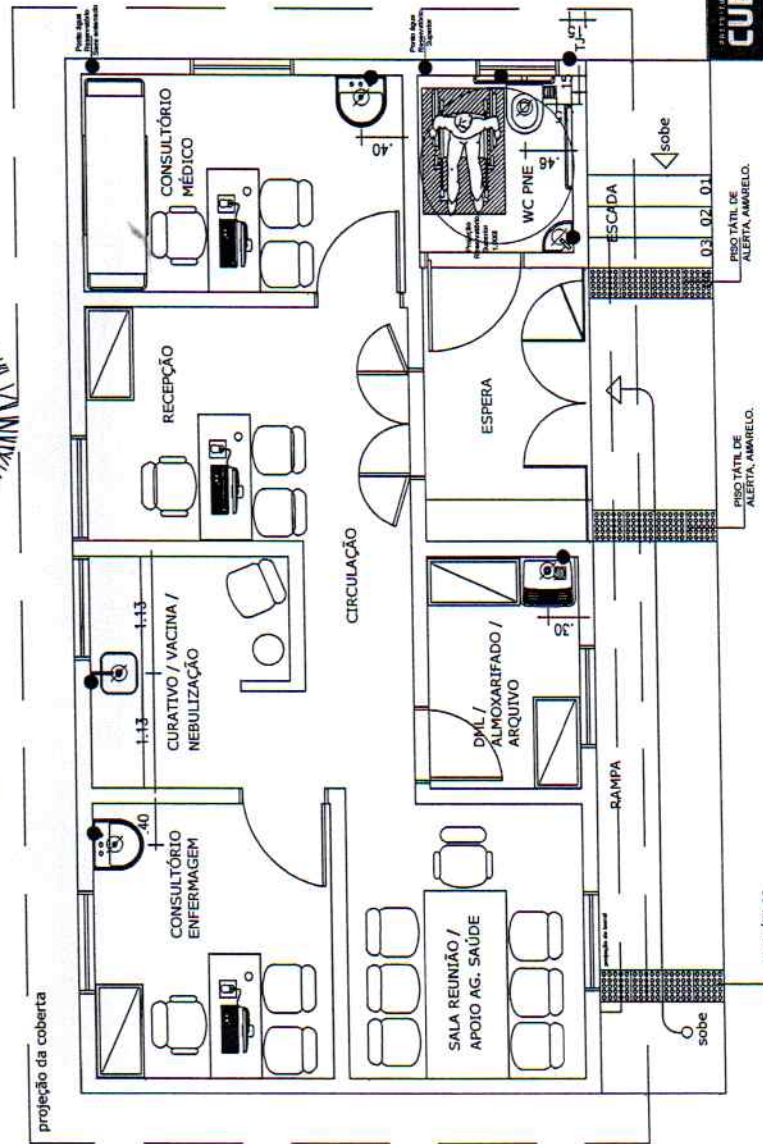

**PLANTA BAIXA** USF CHÃ DE TRINTA  
PONTOS HIDRÁULICOS  
ESC. 1/50



**PREFEITURA MUNICIPAL DE CUMARU - PE**

OBRA / URSO: PROPOSTA PARA REFORMA DO POSTO DE SAÚDE DA FAMÍLIA - PSF - CHÃ DE TRINTA	PROPRIETÁRIO: PREFEITURA MUNICIPAL DE CUMARU SECRETARIA DE SAÚDE
LOCAL: SITIO CHÃ DE TRINTA, CUMARU - PE	ETAPA: PROJETO BÁSICO DE ARQUITETURA
CONTEÚDO: PLANTA DE PONTOS HIDRÁULICOS	
ÁREA: CONCRETINA	
ARQUITETA: MAIZA NERI PEREIRA - CAU: A52133-7	DATA: JUNHO /2017
ARQUIVO CAD: PSF CHÃ DE TRINTA_CUMARU_JUNHO_2017	ESCALA: 1:50

**Kleber Viana Ribeiro Teles**  
Engenheiro Civil  
CREA 027115-D-PE



Projeto Hidráulico  
012-36393022 / 011-331-93737693

PRANCHA:

**08/11**



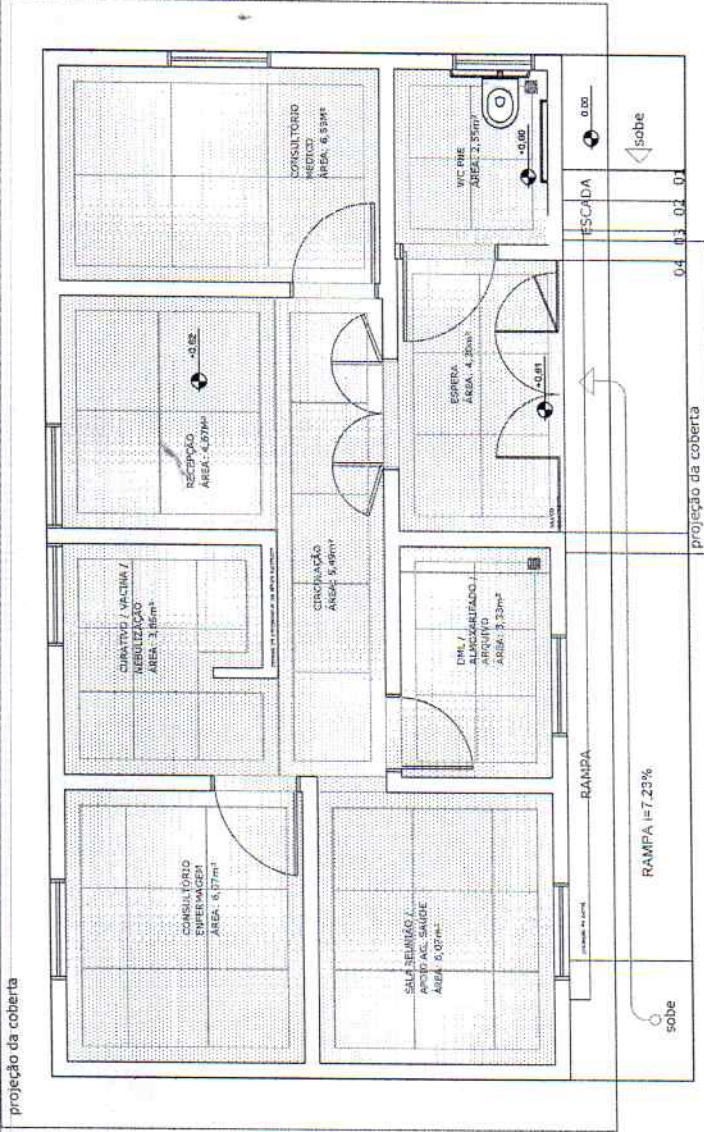
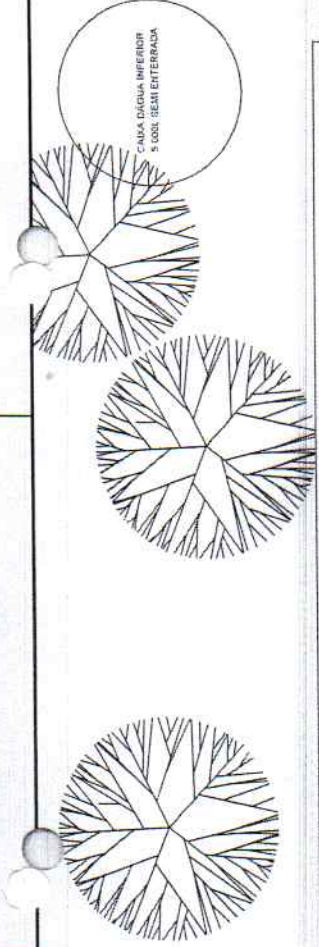

PLANTA BAIXA USF CHÃ DE TRINTA  
 PAGINAÇÃO PISO  
 ESC. 1/50



**PREFEITURA MUNICIPAL DE CUMARU - PE**

PROPOSTA PARA REFORMA DO POSTO DE SAÚDE DA FAMÍLIA - PSF - CHÃ DE TRINTA	PROPRIETÁRIO: PREFEITURA MUNICIPAL DE CUMARU SECRETARIA DE SAÚDE
LOCAL: SÍTIO CHÃ DE TRINTA, CUMARU - PE	ETAPA: PROJETO BÁSICO DE ARQUITETURA
CONTEÚDO: PLANTA DE PAISAGIÇÃO E PISO ÁREA CONSTRUÍDA	
ARQUITETA: MAIZA NERI PEREIRA - CAU: A52133-7	DATA: JUNHO /2017
ARQUITO C/O: PSF CHÃ DE TRINTA - CUMARU_JUNHO_2017	ESCALA: 1:50



PROJETO DE ARQUITETURA  
 CUMARU - PE  
 JUNHO 2017

**Maiza Neri Peres Telles**  
 Engenheira Civil  
 CREA 027115/D-PE

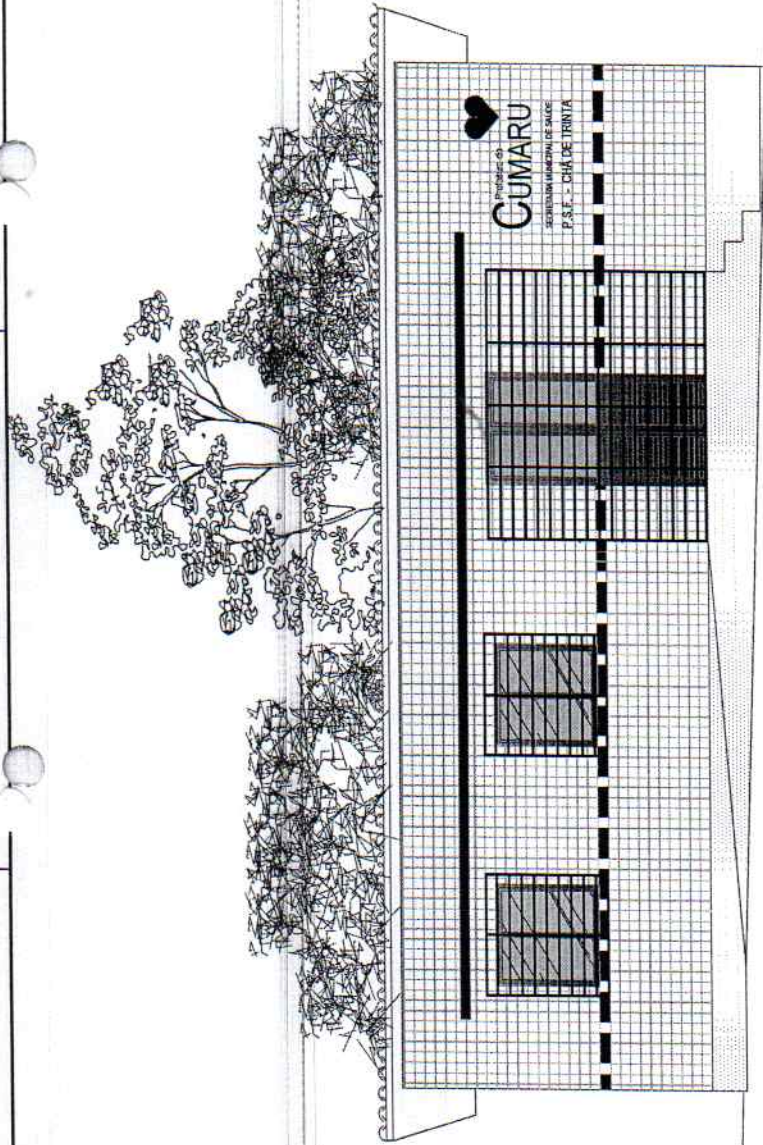

FACHADA FRONTAL  
ESC. 1/50

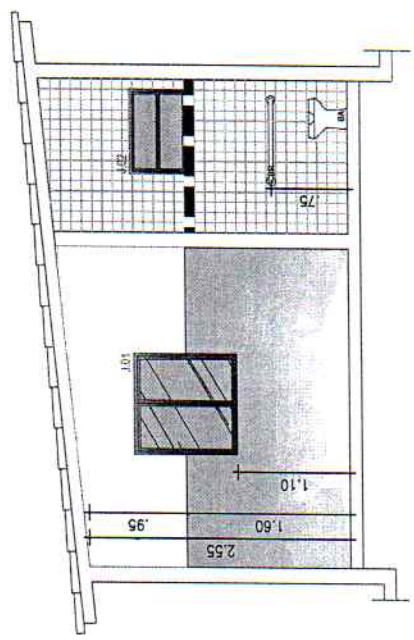

CORTE CC  
ESC. 1/50



PREFEITURA MUNICIPAL DE CUMARU - PE

CUMA PREFEITURA MUNICIPAL DE CUMARU SECRETARIA DE SAÚDE		
LOCAL: SÍTIO CHÁ DE TRINTA, CUMARU - PE	PROPRIETÁRIO: PREFEITURA MUNICIPAL DE CUMARU SECRETARIA DE SAÚDE	
ETAPA: PROJETO BÁSICO DE ARQUITETURA		
CONTEÚDO: PLANTA DE CORTE - CC E FACHADA		
ÁREA CONSTRUIDA:		
ARQUITETA: MAIZA NEBI PEREIRA - CAU: AS2133-7	DATA: JUNHO /2017	PROMCHA: 10/11
ARQUITO CAD: PSF CHÁ DE TRINTA_CUMARU_JUNHO_2017	ESCALA: 1:50	

Maiza Nebi Pereira Teiles  
 Engenharia Civil  
 CREA 027118-D-PE



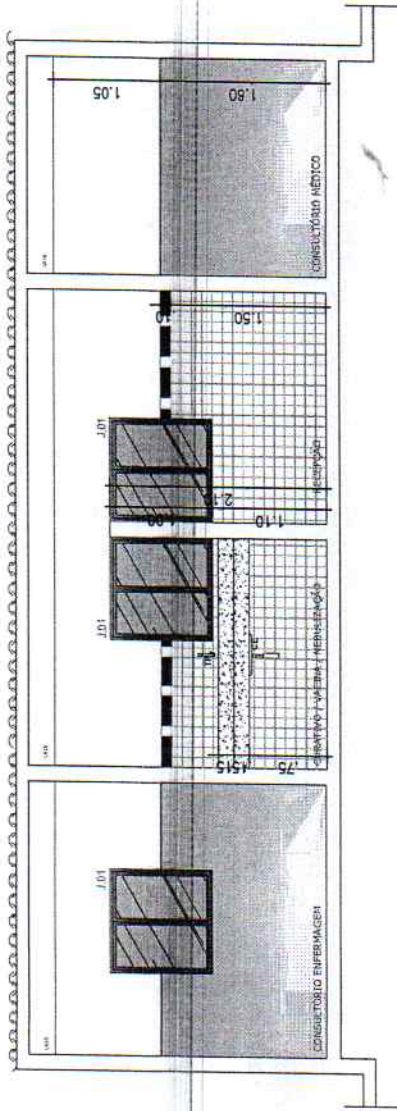

**CORTE AA**  
ESC. 1/50

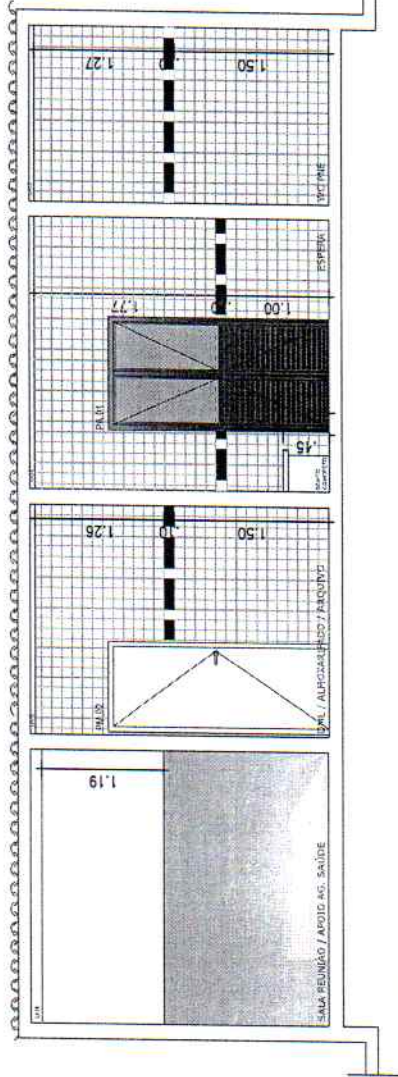

**CORTE BB**  
ESC. 1/50



**PREFEITURA MUNICIPAL DE CUMARU - PE**

OBRA / USUO: <b>PROPOSTA PARA REFORMA DO POSTO DE SAÚDE DA FAMÍLIA - PSF - CHÁ DE TRINTA</b>		
PROPRIETÁRIO: <b>PREFEITURA MUNICIPAL DE CUMARU SECRETARIA DE SAÚDE</b>		
LOCAL: <b>SÍTIO CHÁ DE TRINTA, CUMARU - PE</b>	PROJETO BÁSICO DE ARQUITETURA	
ETAPA: <b>PLANTA DE CORTES AA - BB</b>		
CONTEÚDO: <b>ÁREA CONSTRUÍDA:</b>		
ARQUITETA: <b>MAIZA NERI PEREIRA - CAU: AS2133-7</b>		
DATA: <b>JUNHO /2017</b>		<b>11/11</b>
PROJETO CAD: <b>PSF CHÁ DE TRINTA_CUMARU_JUNHO_2017</b>		
ESCALA: <b>1:50</b>		PRANCHAS: <b>11/11</b>

**Kleber Viana Brito Telles**  
 Engenheiro Civil  
 CREA 027115-D-PE